

仕様

形式	ミキサ内蔵2-Wayパワード・フルレンジ(Powered Speaker System)
周波数レンジ(-10dB)	65Hz ~ 18kHz
周波数特性(±3dB)	90Hz ~ 16kHz
公称カバレッジ	90° × 60°
低域ユニット	254mm(口径:10インチ)
高域ユニット	2412H(ダイアフラム径:1インチ)
入力感度	INPUT1: -48 ~ 0dBu(MIC), -6 ~ +20dBu(LINE) MIC/LINE スイッチ切替 INPUT2, 3: -12 ~ +20dBu(共通ステレオフィオンジャック, アンバランス)
最大出力レベル	+26dBu(Mix)
最大音圧(@1m)	117dB SPL
パワーアンプ出力	低域用: 125Watts 高域用: 50Watts
クロスオーバー	2.7kHz
外装色	黒
入力コネクタ	INPUT1: XLRメス ×1 (バランス, 2-HOT) INPUT2, 3: ステレオフィオンジャック ×1 (アンバランス) (INPUT2: チップ, INPUT3: リング, 共通GROUND: スリーブ)
出力コネクタ	XLRオス ×1 (バランス, 2-HOT) MIX/LOOP スイッチ切替
極性	正相(低域), 正相(高域)
寸法	356(W) × 493(H) × 312(D)mm
重量	約10.6kg

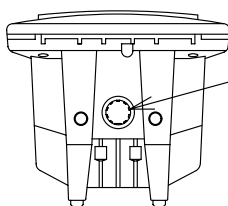
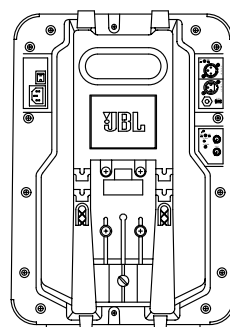
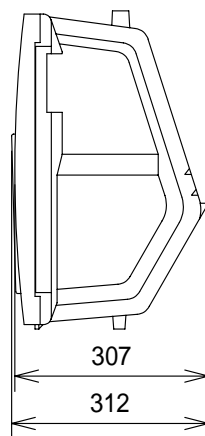
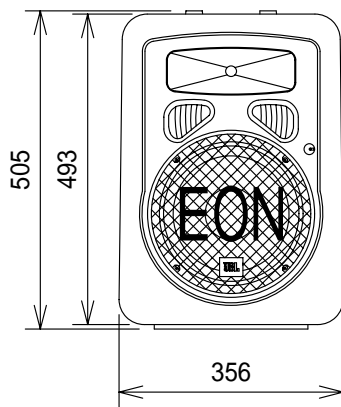
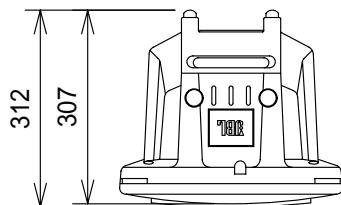

スタンド用ボールマウント穴

(単位: mm)

コネクターパネル拡大図

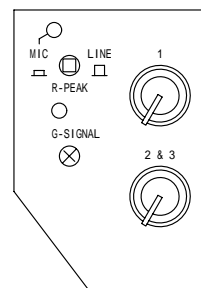
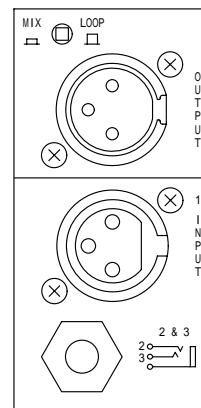

NOTE		TITLE			
		JBL ミキサ内蔵2-Wayパワード・フルレンジ EON10-G2			
図面サイズ	SCALE	DATE	DESIGN	DRAWN	CHECK
A4	1/12	'01.09.			
			DRAWING NO.		